

Verslag van onderzoek / Rapport de contrôle

Verslagnummer: N° de rapport:	338/2024/9/17/2	Datum van bezoek: Date de visite:	17/09/2024
Opdrachtgever: Donneur d'ordre:	[REDACTED]	IK: CI:	/
Distributienetbeheerder: Gestionnaire de réseau:	Ores	Nr teller: N° compteur: Nr teller nachtarief: N° compteur tarif de nuit:	1SAG1100555110 / /
Plaats van het onderzoek: Lieu du contrôle:	Rue des Carmes 26 bus REZ/1ER gebouw/bâtiment 26 - 4800 VERVIERS	EAN-nr: N° EAN:	NC
Eigenaar: Propriétaire:	[REDACTED]		
Installateur:	NC	BTW/TVA:	/
Gebruikte interne procedure: Procédure interne utilisée:	F-ELS270/APP2 (Contrôle de conformité de 2 app. à la même adresse)		

Beschrijving van de gecontroleerde installatie / description de l'installation contrôlée:

Aard van onderzoek: AREI / Genre de contrôle: RGIE Art. hh: Huishoudelijk / Domestique

Art. onderzoek:
Contrôlebezoek (6.5) / Visite de contrôle (6.5)
Afwijkingen toegepast van / Application de dérogations du: 8.2.2

Onderzoek: / Contrôle:		Appartement		REZ/1ER	
Netspanning / Tension de réseau:	Meter / Bord verbinding / Liaison compteur-tableau:			Max. beveiliging / Protection max.:	
1N400V	4 x 6 mm ²	VFVB		30A	
Aardelektrode / Electrode de terre:	Pen/Piquets	11.03 Ohm	Isolatie / Isolement:	1.81 MOhm	Aantal verdeelborden / Nombre de tableaux: 1
Differentieelschakelaars/Interrupteurs différentiels:			Aantal eindstroombanen en reservekringen / Nombre de circuits terminaux avec réserve comprise: 8		
In(A)	Δ In (mA)	Type	Eindstroombanen / terminaux	TestΔ In	1.Δ In
40A	300mA	A/s	DIFFERENTIEL GENERAL	OK	OK
40A	30mA	A/s	DIFFERENTIEL SUPPLEMENTAIRE	OK	OK
Visueel nazicht Algemeen: Contrôle visuel général:	OK	Rechtstreekse aanraking: Contact direct:	OK	Onrechtstreekse aanraking: Contact indirect:	OK
Aansluitingen: Raccordements:	OK	Equipotentiale verbindingen: Liaisons équipotielles:	OK	Beschermingsgeleiders: Conducteurs de protection:	NVT

Inbreuken / Infractions:

Bijkomende inbreuken / Infractions supplémentaires:

Opmerkingen / Remarques:

Nota's / Notes:

Het onderzoek beperkt zich tot de makkelijk bereikbare en zichtbare delen van de installatie en sluit verborgen delen zoals nissen, valse plafonds en dergelijke, uit. /
Le contrôle se limite aux parties facilement accessibles et visibles de l'installation et exclut les parties cachées telles que les niches, les faux plafonds et autres.

Verslag van onderzoek / Rapport de contrôle

Verslagnummer: N° de rapport:	338/2024/9/17/1	Datum van bezoek: Date de visite:	17/09/2024
Opdrachtgever: Donneur d'ordre:			IK: CI: /
Distributienetbeheerder: Gestionnaire de réseau:	Ores	Nr teller: N° compteur: Nr teller nachttarief: N° compteur tarif de nuit:	35 381 007 / /
Plaats van het onderzoek: Lieu du contrôle:	Rue des Carmes 26 bus 2EME/3EME gebouw/bâtiment 26 - 4800 VERVIERS		
Eigenaar: Propriétaire:			
Installateur:	NC	BTW/TVA:	/
Gebruikte interne procedure: Procédure interne utilisée:	F-ELS270/APP2 (Contrôle de conformité de 2 app. à la même adresse)		

Beschrijving van de gecontroleerde installatie / description de l'installation contrôlée:

Aard van onderzoek: AREI / Genre de contrôle: RGIE Art. hh: Huishoudelijk / Domestique

Art. onderzoek:
Contrôlebezoek (6.5) / Visite de contrôle (6.5)
Afwijkingen toegepast van / Application de dérogations du: 8.2.2

Onderzoek: / Contrôle:		Appartement		2EME/3EME	
Netspanning / Tension de réseau:	Meter / Bord verbinding / Liaison compteur-tableau:			Max. beveiliging / Protection max.:	
1N400V	4 x 6 mm ²	VFVB		30A	
Aardelektrode / Electrode de terre:	Pen/Piquets	11.03 Ohm	Isolatie / Isolement:	42.4 MOhm	Aantal verdeelborden / Nombre de tableaux: 1
Differentieelschakelaars/Interrupteurs différentiels:			Aantal eindstroombanen en reservekringen / Nombre de circuits terminaux avec réserve comprise: 9		
In(A)	Δ In (mA)	Type	Eindstroombanen / terminaux	TestΔIn	1.ΔIn
40A	300mA	A/s	DIFFERENTIEL GENERAL	OK	OK
40A	30mA	A/s	DIFFERENTIEL SUPPLEMENTAIRE	OK	OK
Visueel nazicht Algemeen: Contrôle visuel général:	OK	Rechtstreekse aanraking: Contact direct:	OK	Onrechtstreekse aanraking: Contact indirect:	OK
Aansluitingen: Raccordements:	OK	Equipotentiale verbindingen: Liaisons équipotentielles:	OK	Beschermingsgeleiders: Conducteurs de protection:	NVT

Inbreuken / Infractions:

Bijkomende inbreuken / Infractions supplémentaires:

Opmerkingen / Remarques:

Nota's / Notes:

- Het onderzoek beperkt zich tot de makkelijk bereikbare en zichtbare delen van de installatie en sluit verborgen delen zoals nissen, valse plafonds en dergelijke, uit. /
Le contrôle se limite aux parties facilement accessibles et visibles de l'installation et exclut les parties cachées telles que les niches, les faux plafonds et autres.

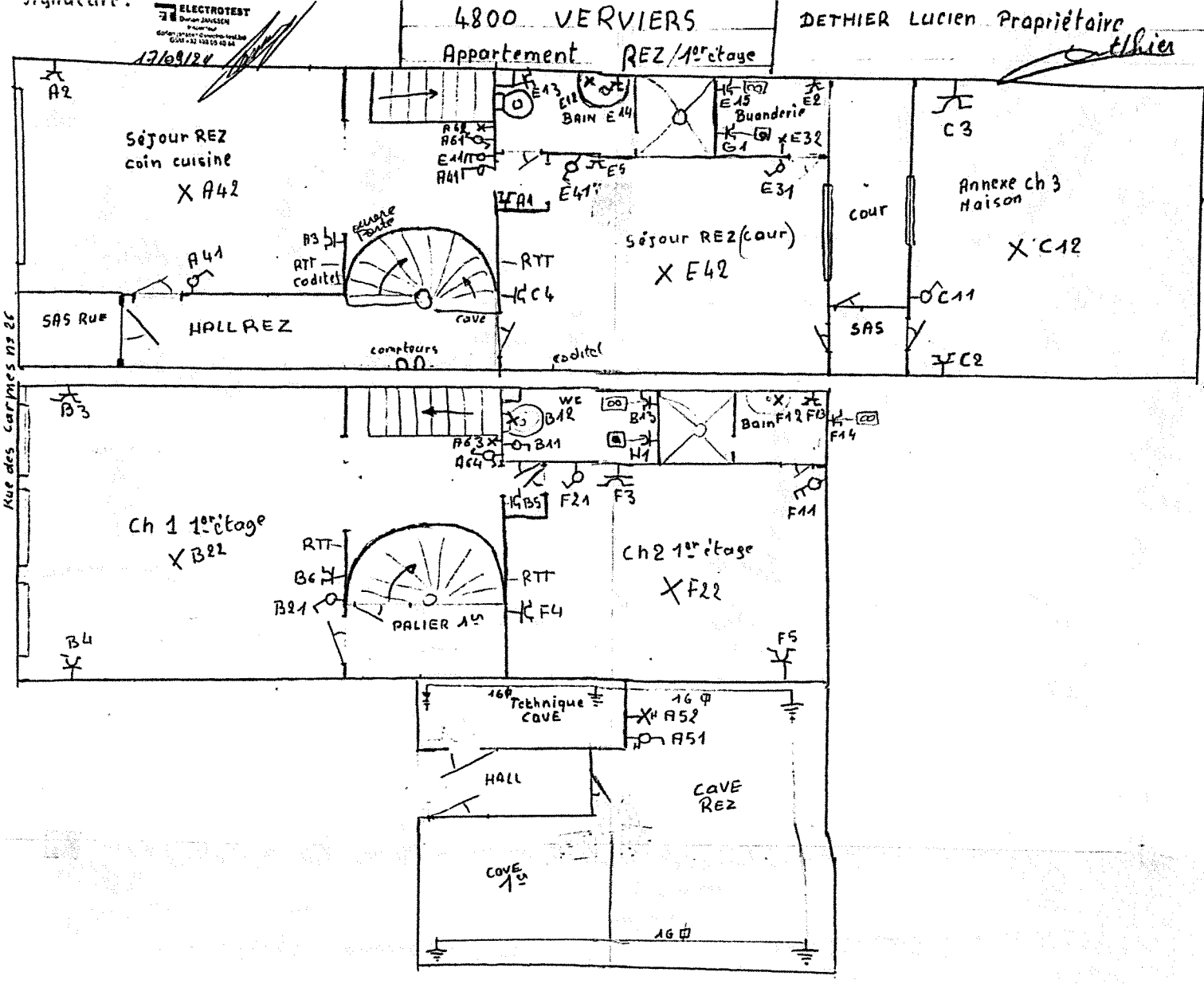

EAN 541449020713283920

Toute l'installation en 2.5 #

- A. ^{Rez} cuisine (avec) installation duplex / cave
- B. 1^{er} CH 1 d'annee + W.C
- C. Séjour REZ coté cour Annexe Maison
- D. LIBRE
- E. ^{Rez} Bain + Buanderie chauffage
- F. Bain 1^{er} + CH 2 côté cour
- G. REZ M a Laver
- H. 1^{er} M a Laver

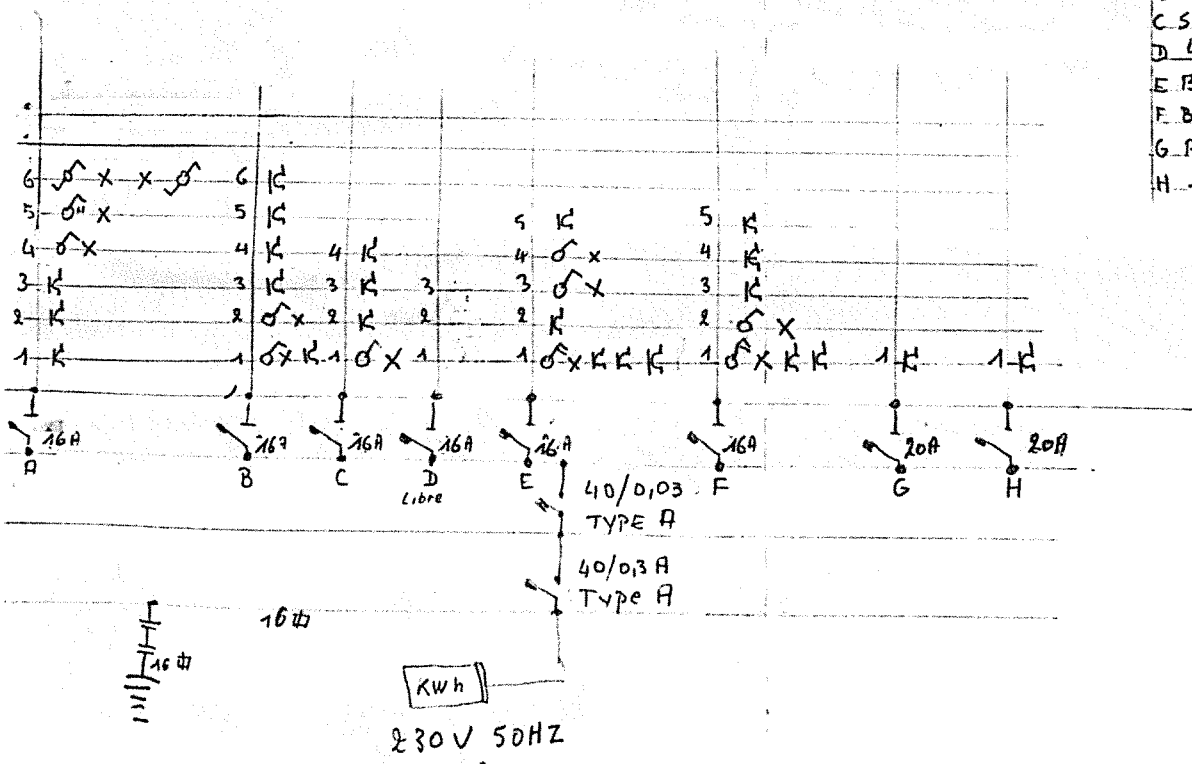

signature :



4800 Verviers
Appartement 2^{ème} et 3^{ème} + MANSARDE

DETHIER Lucien Propriétaire

[Handwritten signature]

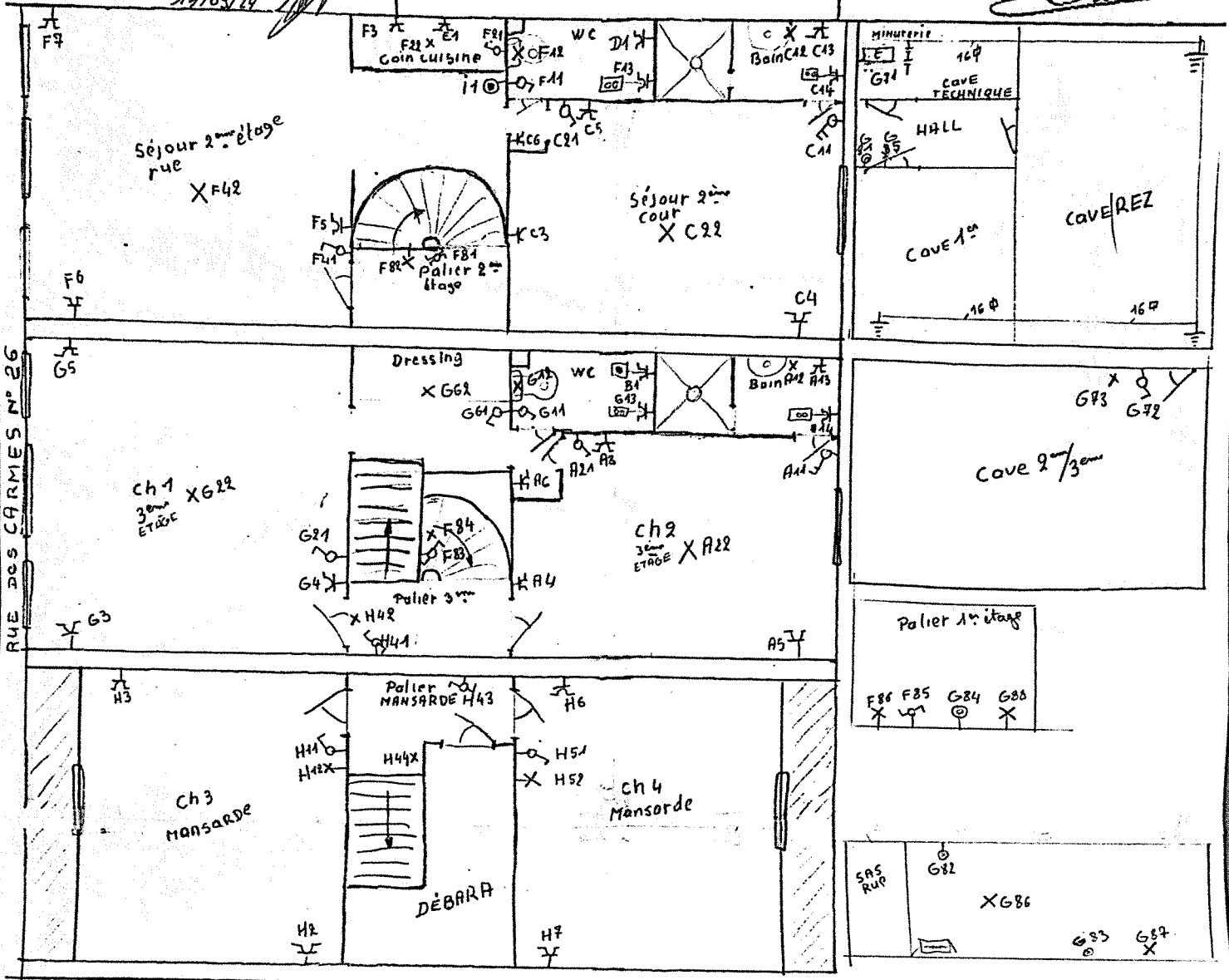

EAN 541449020714940914

Toute l'installation en 2,5 #

- A 3^{ème} étage Bain + ch 2
- B 3^{ème} étage M à Laver
- C 2^{ème} étage Bain séjour (cour)
- D 2^{ème} étage M à Laver
- E 1^{ère} étage Lave Vaisselle
- F 2^{ème} étage wc/séjour/suisserie
- G 3^{ème} étage wc/ch1/cave minibi
- H 2 ch mansardes + Hall nuit
- I Tague de cuisson

